

STRUTTURE Scala 1:2.000

LEGENDA	
	LIMITE MACROLOTTO
	LIMITE AREA ESTRATTIVA
	NUMERO MACROLOTTO
	ORTOFOTO STATO DI FATTO
	STRUTTURE Fisse CON ADEGIATO TITOLO EDILIZIO
	STRUTTURE Fisse DA RIMOVERE
	STRUTTURE MOBILI
	DEPOSITO CUBETTI
	RAMPE BANCONI IN C.A.
	IMPIANTO DI PESATURA

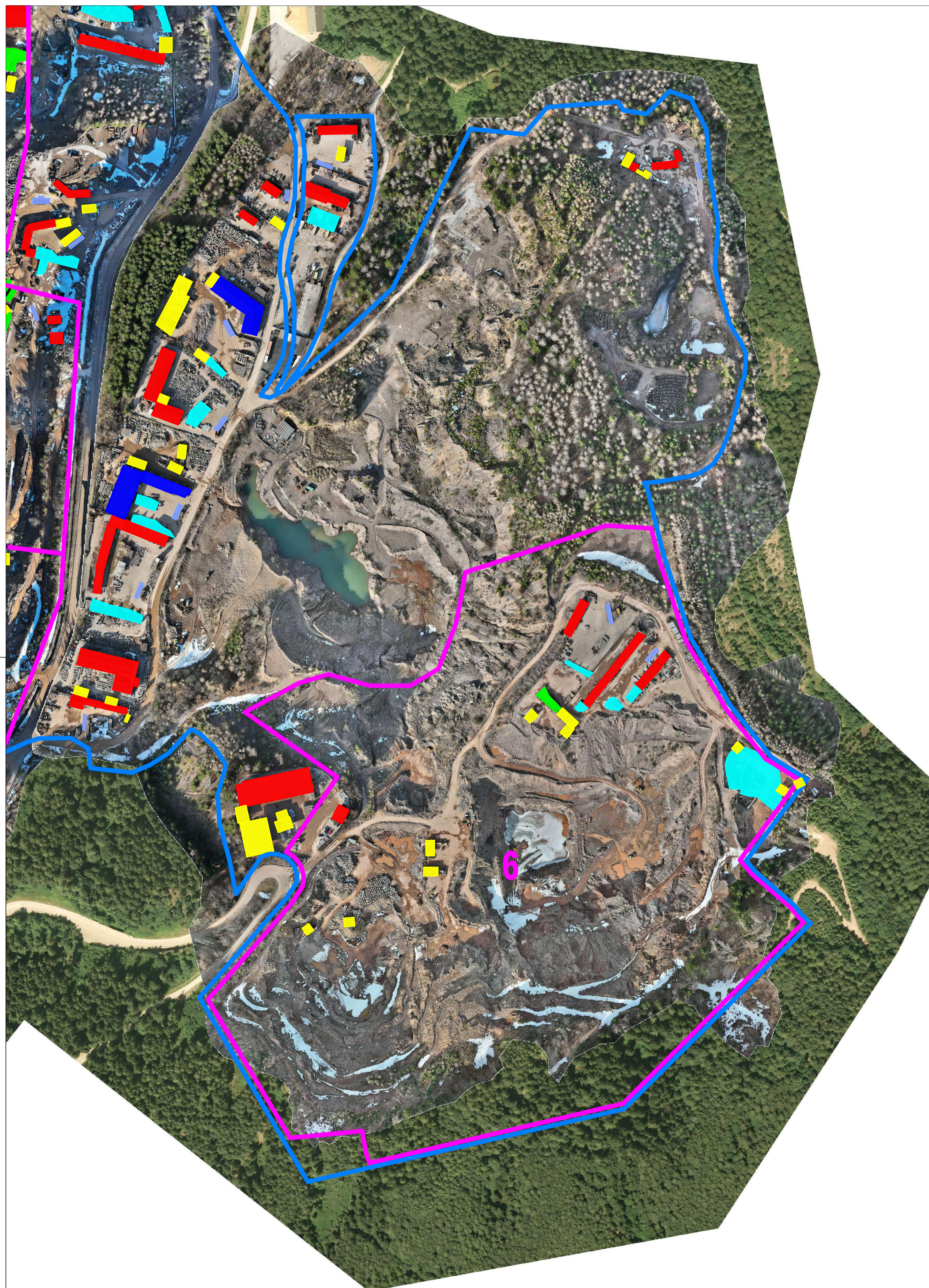

AREA ESTRATTIVA COMUNE DI ALBIANO



PROGRAMMA DI ATTUAZIONE COMUNALE

Oggetto:
STATO DI FATTO
S. COLOMBA

Tavola:
13c

Coordinatrice del progetto:
Ing. Fabiola Telch
Albo degli Ingegneri della Provincia di Trento
sez. A num. 3743

Scala:
1:2.000

Committente:
Comune di Albiano

Data:
Giugno 2026