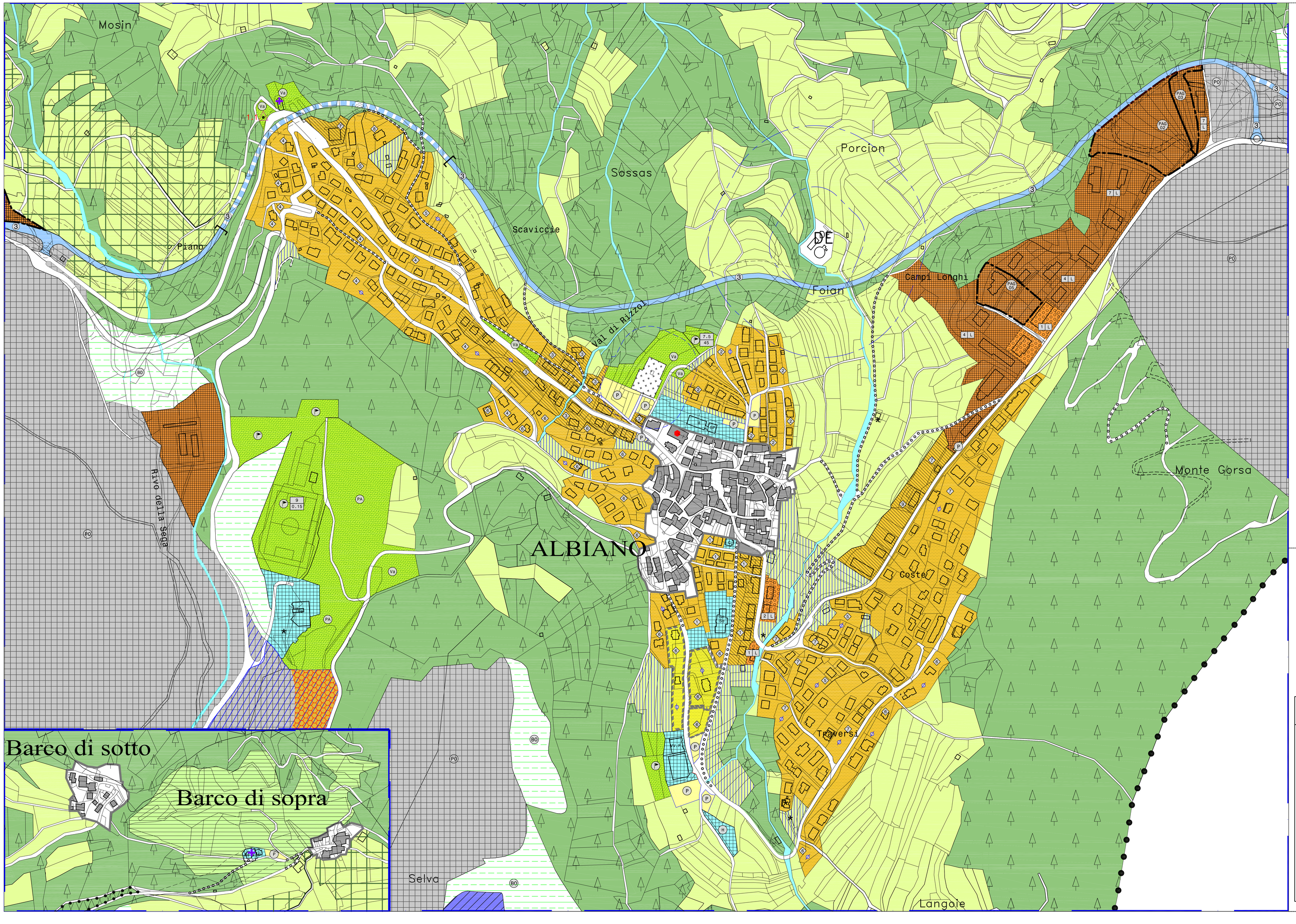

PROVINCIA AUTONOMA DI TRENTO

COMUNE DI ALBIANO

PRG

Piano Regolatore Generale

VARIANTE

DEL COMUNE DI

ALBIANO

COMUNITA' DELLA VALLE DI CEMBRA

TAV.2

TAVOLA URBANISTICA
SCALA 1:2000

OTTOBRE 2015

VARIANTE AL P.R.G.
Per nuova disciplina delle aree interessate dal piano attuativo (PAS 01 - AI PIANI) divenuto inefficacie per scadenza del termine decennale

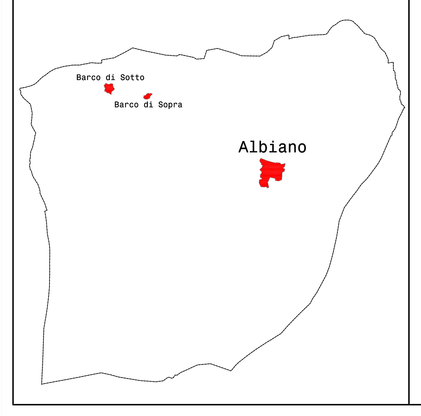

IL TECNICO COMUNALE
Ing. Francesca Puecher